

◆貸店舗

管理区分	管理	建物CODE	0318085	担当店	神戸三宮	社内番号	28110A013116	事
------	----	--------	---------	-----	------	------	--------------	---

物件図面・現地案内図

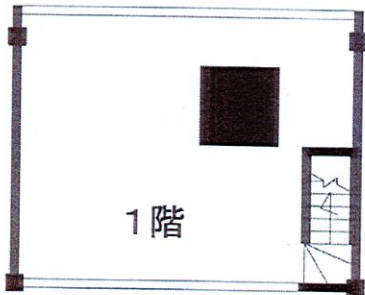
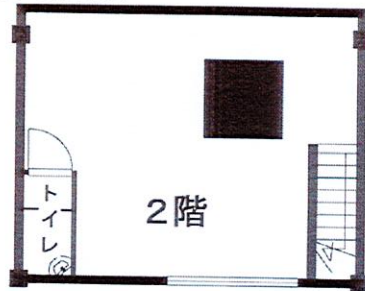

- 1階 11.45㎡
- 2階 11.71㎡
- 間口 3.92㎡
- 内装あり

●間取図・方位は概略です。現地案内の際お確かめ下さい。

名称	ピアザ神戸3 30-80 NO.146		
間取	(募集戸数)		
賃料	税込	16.5万円	
	管理費・共益	共益費なし	
保証金・他	敷金	50万円	
	礼金	50万円	
(月額)組合費9,100円/月初回登録料1,000円			
所在地	神戸市中央区北長狭通3丁目		
交通	JR神戸線		
	①元町	駅 徒歩	2分
	②		
③			
構造/階数	鉄骨造	地上2階建	1階部分
築年月	1976年11月築	総戸数	戸
建物又は専有面積	公簿	契約種類	普通借家
	23.16㎡	契約期間	2年
土地面積	㎡		
土地権利		都市計画	
用途地域	商業	建蔽・容積	%・%
			%・%
接道状況			
管理状況			
現況	空家		
引渡日	即時		
駐車場			
設備特徴	電気、上水道、下水道		
条件	火災保険加入要		
備考	保証加入要(会社指定有)(契約時に月額賃料、共益費等の合計の100%)、飲食業相談可○ペットショップ不可 ○消費税変動あり○シャッターは内側からのみ開		



日住サービス

〒650-0021 神戸市中央区三宮町1-2-1 (日住神戸三宮ビルディング7F)

※上記物件は、日住サービスが仲介の物件です。

国土交通大臣(12)第2287号(一社)不動産協会会員(公社)首都圏不動産公正取引協議会加盟
不動産鑑定業者登録 大阪府知事(4)第570号(一社)不動産流通経営協会会員

神戸三宮店

フリーアクセス
0120-932-181

TEL: 078-391-0401
FAX: 078-331-0119
E-MAIL: sannomiya@nichiju.co.jp

インターネットで家選び!
<https://2110.jp/>